

MODULARIO  
F. - Cat. S. 7. - 311



MINISTERO DELLE FINANZE  
DIREZIONE GENERALE DEL CATASTO E DEI SERVIZI TECNICI ERARIALI

ACCETTABILE

Mod. B (Nuovo Catasto Edilizio Urbano)

# NUOVO CATASTO EDILIZIO URBANO

Lire  
15

(R. DECRETO-LEGGE 13 APRILE 1970, N. 612)

Planimetria dell'immobile situato nel Comune di REGGIO EMILIA Via Guida Riccio Tagliani  
Ditta Soc. Cattolica Costruzioni Edili e Stradali via Monte S. Michele N. 2  
Allegata alla dichiarazione presentata all'Ufficio Tecnico Erariale di Reggio Emilia

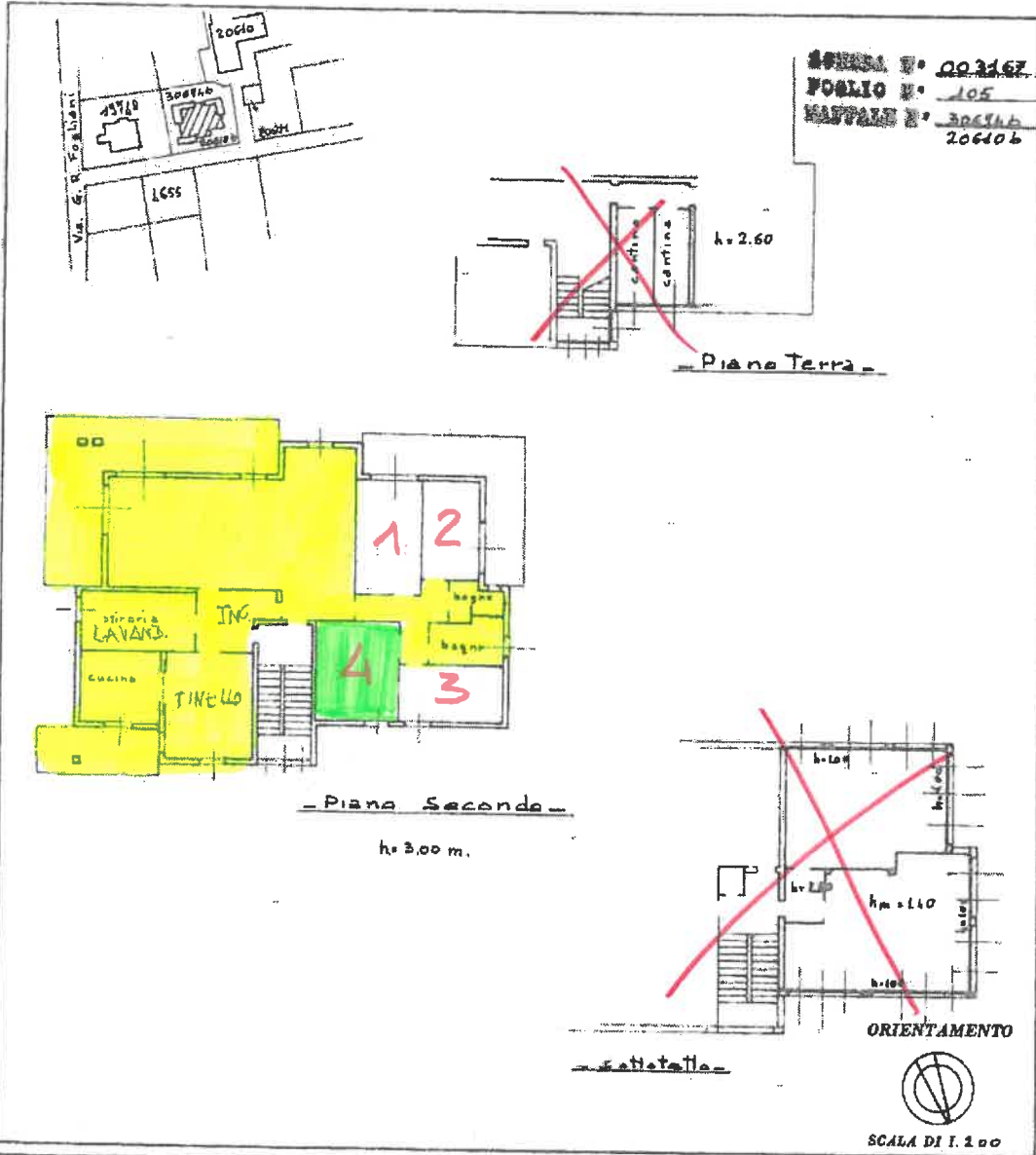

SPAZIO RISERVATO PER LE ANNOTAZIONI D'UFFICIO

DATA 22 SET 1972

PROT. N° 4226/16

Firma: M. P. 4226/16

Compilata dal  
(Titolo, nome e cognome del tecnico)  
GEOM. GIAMBULO BRANCHETTI

Iscritto all'Albo dei GEOMETRI  
della Provincia di Reggio Emilia

DATA 25 1972

Firma: [Signature]

Stampa: [Circular Stamp]

Catasto dei Fabbricati - Situazione al 13/05/2024 - Comune di REGGIO NELL'EMILIA (E223) - < Foglio 110 - Particella 120 - Subalterno 6 >  
VIA SCHWERIN n. 2 Piano 2

Ultima planimetria in atti