

MODULARIO
P. - Cat. 3. 7. - 311



MINISTERO DELLE FINANZE

ACCETTABILE

Mod. B (Nuovo Catasto Edilizio Urbano)

DIREZIONE GENERALE DEL CATASTO E DEI SERVIZI TECNICI ERARIALI

Lire
15

NUOVO CATASTO EDILIZIO URBANO

(R. DECRETO-LEGGE 13 APRILE 1970, N. 615)

Planimetria dell'immobile situato nel Comune di REGGIO EMILIA Via Guido Riccio Fogliani
Ditta Soc. Cattolica Costruzioni Edilizie Stradali via Monte S. Michele N. 2
Allegata alla dichiarazione presentata all'Ufficio Tecnico Erariale di Reggio Emilia

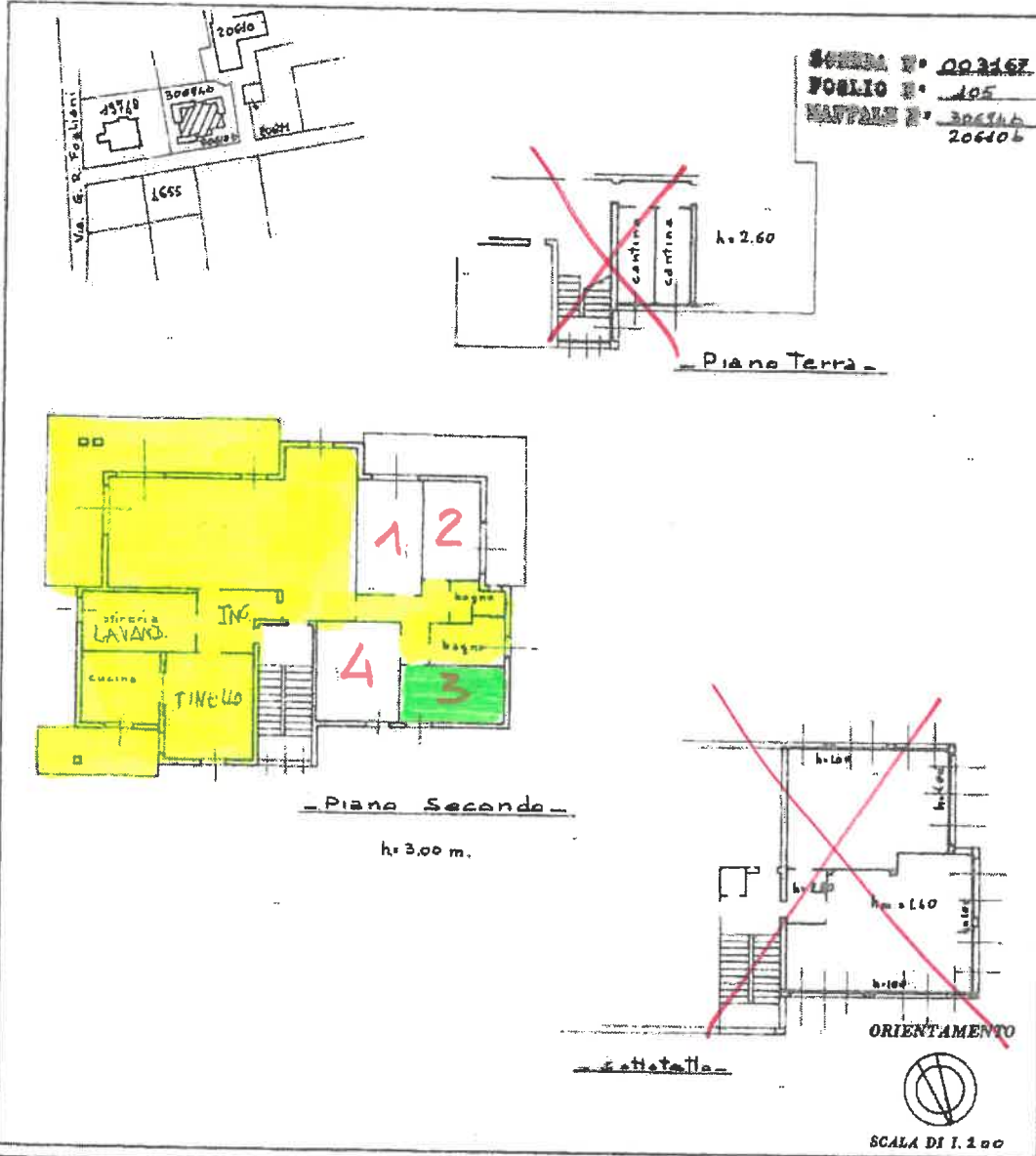

SPAZIO RISERVATO PER LE ANNOTAZIONI D'UFFICIO

DATA 22 SET. 1972

PROG. N°

7/1972 42265/15

Compilata da
(Titolo, nome e cognome del tecnico)
GEOM. Gian Paolo BRANCHETTI
Iscritto all'Albo dei GEOMETRI
della Provincia di Reggio Emilia
DATA 25/09/1972
Firma: [Signature]

Catasto dei Fabbricati - Situazione al 13/05/2024 - Comune di REGGIO NELL'EMILIA (H223) - < Foglio 110 - Particella 120 - Subalterno 6 >
VIA SCHVERIN n. 2 Piano 2

Ultima planimetria in atti